



Grupo de Apoio aos Portadores de Câncer de Cachoeiro de Itapemirim

Prêmio Impactos Positivos 2026

Categoria: Dinamizador de Ecossistema

"Conectando pessoas, organizações e recursos para transformar a jornada do câncer em cuidado, dignidade e esperança."

Quem Somos

Há 22 anos, o Grupo de Apoio aos Portadores de Câncer de Cachoeiro de Itapemirim (GAPCCI) nasceu da iniciativa de três mulheres que se recusaram a aceitar que pessoas abandonassem o tratamento do câncer por não terem condições de custear alimentação ou hospedagem. O que começou como um gesto de solidariedade transformou-se em uma das mais importantes redes de acolhimento e proteção social para pacientes oncológicos do Sul do Espírito Santo.

Atualmente, o GAPCCI atende pessoas com mais de 18 anos provenientes dos 26 municípios que compõem a Região de Saúde Sul Capixaba, além de pacientes oriundos de outras regiões do Espírito Santo e dos estados de Minas Gerais e Rio de Janeiro. São homens e mulheres que enfrentam a jornada do câncer longe de seus lares, muitas vezes em situação de vulnerabilidade social, econômica e emocional. Nosso público representa a diversidade dos territórios e das realidades brasileiras: moradores de áreas rurais, comunidades quilombolas, regiões litorâneas, áreas de montanha e periferias urbanas. Atendemos pessoas idosas, pessoas com deficiência, mulheres, população preta e parda, integrantes da comunidade LGBTQIA+ e famílias de baixa renda, cuja subsistência frequentemente depende do trabalho informal, rural ou autônomo. Diante dessa realidade, o GAPCCI atua como um articulador de cuidado e oportunidades. Oferecemos

hospedagem, alimentação, acolhimento humanizado e projetos complementares que apoiam pacientes desde o diagnóstico até o acompanhamento pós-tratamento. Mais do que suprir necessidades imediatas, construímos condições para que as pessoas mantenham a adesão ao tratamento, preservem sua dignidade e fortaleçam sua autonomia.

Nosso diferencial está na capacidade de conectar pacientes, familiares, voluntários, empresas, universidades, profissionais, organizações sociais e poder público em uma rede colaborativa que reduz barreiras ao acesso à saúde e amplia o impacto social. Essa atuação transforma solidariedade em ação coletiva e faz do GAPCCI um verdadeiro dinamizador de ecossistema. Comprometido com a inovação social e o desenvolvimento sustentável, o GAPCCI desenvolve iniciativas que promovem inclusão social, qualidade de vida, envelhecimento saudável, fortalecimento de vínculos e reinserção comunitária. Nossas ações contribuem diretamente para os Objetivos de Desenvolvimento Sustentável da Agenda 2030, especialmente o ODS 3 – Saúde e Bem-Estar e o ODS 17 – Parcerias e Meios de Implementação.

Missão

Assistir com excelência, acolhimento e humanização pessoas em tratamento oncológico, promovendo acesso, dignidade e proteção social.

Visão

Ser referência em inovação social e garantia de direitos para pessoas com câncer e suas famílias, ampliando o impacto positivo por meio de redes colaborativas de cuidado.

Valores

Solidariedade, ética, responsabilidade, transparência, comprometimento, respeito à vida, credibilidade e humanização.

Teoria da Mudança

Acreditamos que, quando pessoas em tratamento oncológico têm acesso a acolhimento, apoio social, alimentação, hospedagem e uma rede de cuidado estruturada, aumentam significativamente suas condições de iniciar, manter e concluir o tratamento com dignidade.

Curto prazo: redução do sofrimento e maior adesão ao tratamento.

Médio prazo: fortalecimento da rede de apoio, acesso a recursos e melhores condições para enfrentar a jornada oncológica.

Longo prazo: melhoria da qualidade de vida, reabilitação, autonomia, reinserção social, fortalecimento dos vínculos familiares e participação ativa na comunidade.

O Problema que Enfrentamos

Receber o diagnóstico de câncer já representa uma ruptura profunda na vida de qualquer pessoa. Para milhares de pacientes da Região Sul do Espírito Santo, essa realidade é agravada pela necessidade de deixar suas cidades, suas famílias e suas rotinas para acessar serviços especializados de tratamento em outro município. A Região de Saúde Sul Capixaba é composta por 26 municípios e atende uma população superior a 680 mil habitantes, distribuída entre áreas urbanas, rurais, litorâneas e de montanha. Muitas pessoas percorrem dezenas ou até centenas de quilômetros para realizar consultas, exames, quimioterapia, radioterapia e cirurgias especializadas. O deslocamento contínuo gera impactos que vão muito além da saúde. Famílias enfrentam custos com transporte, alimentação e hospedagem, perda de renda decorrente do afastamento do trabalho e fragilização dos vínculos familiares e comunitários. Para pessoas em situação de vulnerabilidade social, esses obstáculos podem comprometer a continuidade do tratamento e reduzir as chances de recuperação. A dificuldade de acesso aos serviços oncológicos não é uma realidade isolada. Estudos nacionais apontam que mais da metade dos pacientes com câncer atendidos pelo SUS precisam se deslocar para outros municípios para realizar seu tratamento, evidenciando o desafio da acessibilidade aos serviços especializados. No Espírito Santo, o transporte para tratamentos especializados continua sendo um dos principais desafios do sistema de saúde. Em média, pacientes em tratamento oncológico pelo SUS podem percorrer mais de 140 quilômetros para acessar os serviços necessários. Nesse contexto que surge a necessidade de uma rede de apoio estruturada, capaz de reduzir barreiras geográficas, econômicas e sociais, garantindo que nenhuma pessoa precise escolher entre continuar seu tratamento ou preservar sua subsistência.

NOSSA SOLUÇÃO: UMA REDE INTEGRADA DE CUIDADO

O GAPCCI atua para reduzir as barreiras sociais, emocionais e econômicas que podem comprometer a continuidade do tratamento oncológico, oferecendo acolhimento, proteção social e oportunidades para uma jornada com mais dignidade e esperança.



NOSSO PROPÓSITO

Acolher, cuidar e fortalecer pessoas em tratamento oncológico, conectando recursos, pessoas e instituições para transformar vidas e promover esperança.



NOSSO DIFERENCIAL:

Mais do que oferecer serviços, o GAPCCI conecta pessoas, recursos e instituições em uma rede de apoio que reduz barreiras ao tratamento oncológico e promove dignidade, cuidado e esperança.

NENHUMA PESSOA DEVERIA ENFRENTAR O CÂNCER SOZINHA.

GERAMOS IMPACTO REAL



Acolhemos pessoas de 26 municípios do Sul do ES e de outras regiões.



Promovemos acolhimento, proteção social e continuidade do tratamento.



Fortalecemos vínculos, autoestima e qualidade de vida durante e após o tratamento.



Mobilizamos uma rede solidária que transforma realidades e multiplica resultados.

ALINHADOS AOS ODS



Conectamos cuidado, acolhimento e solidariedade para transformar vidas. ❤️

O ECOSISTEMA GAPCCI

Conectando pessoas, instituições e recursos para transformar a jornada do câncer em cuidado, dignidade e esperança.

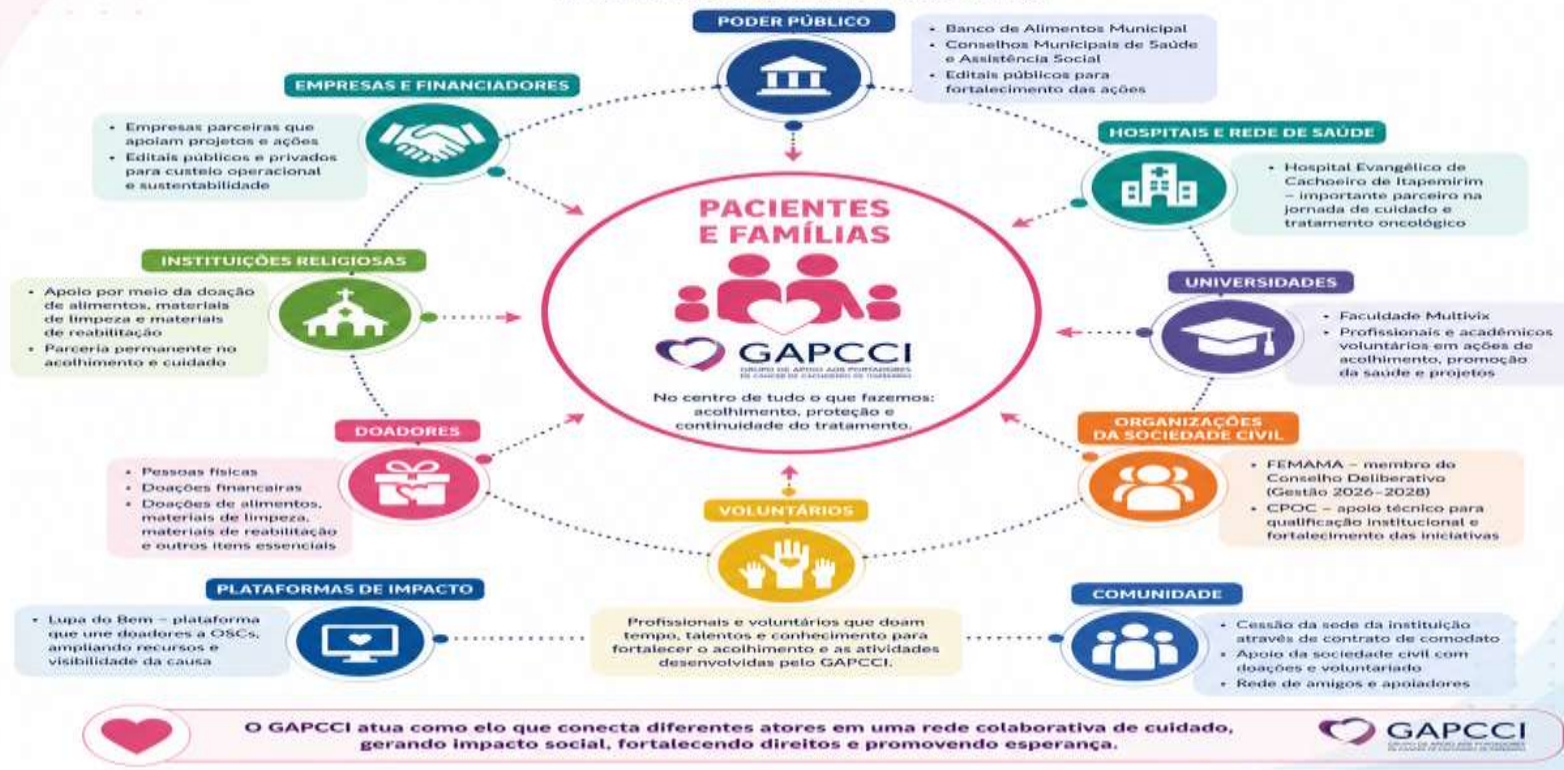

O Ecosistema GAPCCI: Transformando Solidariedade em Impacto Coletivo

O GAPCCI atua como um articulador de impacto social, conectando pacientes, famílias, voluntários, empresas, universidades, organizações sociais, instituições religiosas e poder público em uma rede colaborativa de cuidado. Essa

integração amplia recursos, fortalece parcerias e reduz barreiras ao tratamento oncológico, garantindo acolhimento, proteção social e mais qualidade de vida para quem enfrenta o câncer longe de casa.

Mais do que uma Casa de Apoio, somos um elo que transforma solidariedade em ação coletiva, mobilizando diferentes setores da sociedade para que ninguém enfrente o câncer sozinho.



A inovação do GAPCCI está na capacidade de integrar diferentes setores da sociedade em uma rede colaborativa de cuidado. Por meio da articulação entre pacientes, famílias, voluntários, empresas, universidades, organizações sociais e poder público, transformamos recursos e parcerias em acesso ao tratamento, proteção social e qualidade de vida para pessoas que enfrentam o câncer longe de casa.

"Nossa inovação não está apenas no que fazemos, mas na forma como conectamos pessoas, instituições e recursos para ampliar o impacto social."

Resultados e Indicadores

Em 2025, o GAPCCI fortaleceu sua missão de garantir acolhimento, dignidade e continuidade do tratamento oncológico por meio de uma rede colaborativa de cuidado que mobiliza pessoas, organizações e recursos em favor da vida.

RESULTADOS E INDICADORES



CASA DE APOIO
GAPCCI
GRUPO DE APOIO AOS PORTADORES
DE CÂNCER DE CACHOEIRO DE ITAPEMIRIM

*Acolher é cuidar,
cuidar é transformar!*

Em 2025, o GAPCCI fortaleceu sua missão de garantir acolhimento, dignidade e continuidade do tratamento oncológico por meio de uma rede colaborativa de cuidado que mobiliza pessoas, organizações e recursos em favor da vida.

NOSSOS RESULTADOS EM 2025



1.189
PESSOAS
ACOLHIDAS



2.881
HOSPEDAGENS
REALIZADAS



2.789
REFEIÇÕES
SERVIDAS



18
VOLUNTÁRIOS
PERMANENTES



42
VOLUNTÁRIOS
MOBILIZADOS
EM EVENTOS



19
PARCEIROS
ENVOLVIDOS



Cada indicador representa muito mais do que números. Representa pessoas que puderam permanecer em tratamento, famílias acolhidas em momentos de vulnerabilidade e uma rede de parceiros e voluntários que transforma solidariedade em ação concreta.

IMPACTO DO GAPCCI EM 2025

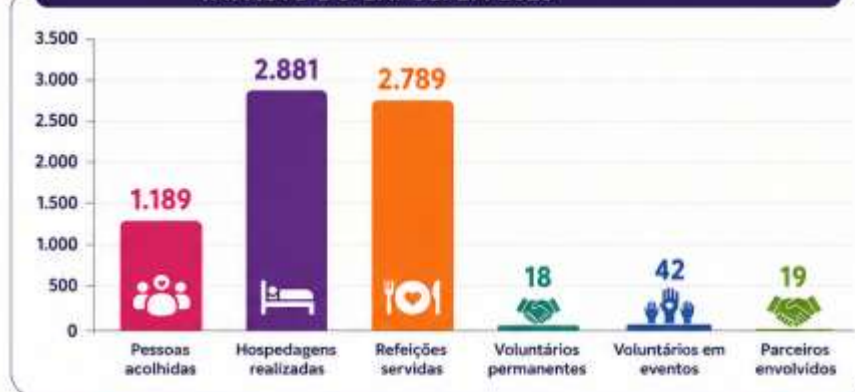

Os resultados alcançados demonstram a capacidade do GAPCCI de mobilizar diferentes setores da sociedade em torno de um propósito comum: garantir que nenhuma pessoa enfrente o câncer sozinha.



QUANTIDADE TOTAL DE ATENDIMENTOS REALIZADOS EM 2025

| | | | | | |
|----------------------------------|-------|---|-------|-------------------------|-----|
| CESTAS BÁSICAS | 177 | REFEIÇÕES | 1.182 | BANCO DE PERUCAS | 131 |
| COBERTORES | 2 | HOSPEDAGEM E PERNOITE (88 PACIENTES E 97 ACOMPANHANTES) | 185 | ATENDIMENTO ADVOGADOS | 28 |
| FRALDAS | 40 | REFEIÇÕES DE PESSOAS HOSPEDADAS | 4.656 | ATENDIMENTO PSICOLÓGICO | 321 |
| LENÇOS E TOUCAS | 52 | GRUPO DE MULHERES | 347 | OFICINAS | 21 |
| SUPLEMENTO – QUANTIDADE DE LATAS | 2.081 | GRUPO CONVIVÊNCIA ATIVA | 164 | IOGA | 122 |
| ATENDIMENTOS NUTRICIONAIS | 999 | GRUPO CAMINHOS COMPARTILHADOS/ ATIVIDADE FÍSICA | 335 | ALMOFADAS DE CORAÇÃO | 93 |
| DESCANSO/LAVAGEM DE ROUPAS | 324 | | | DOAÇÕES DE CABELO | 310 |

TOTAL GERAL DE
ATENDIMENTOS REALIZADOS

11.570



JUNTOS, TRANSFORMAMOS SOLIDARIEDADE EM CUIDADO E ESPERANÇA.

Histórias que Inspiram Transformação

Maria*, 67 anos – Município de Alegre

"Quando recebi o diagnóstico, pensei em desistir. Não tinha condições de permanecer em Cachoeiro para realizar os procedimentos necessários. No GAPCCI encontrei acolhimento, alimentação, apoio e pessoas que me ajudaram a continuar lutando."

João*, 58 anos – Município de Mimoso do Sul

"Estar longe de casa durante o tratamento foi muito difícil. O GAPCCI me proporcionou um lugar seguro para permanecer e me sentir acolhido."

CONTRIBUIÇÃO PARA OS OBJETIVOS DE DESENVOLVIMENTO SUSTENTÁVEL

As ações do GAPCCI contribuem para a construção de uma sociedade mais saudável, inclusiva e colaborativa, alinhada à Agenda 2030 da ONU.



3 SAÚDE E BEM-ESTAR

ODS 3 SAÚDE E BEM-ESTAR

Garantimos acolhimento, hospedagem, alimentação e apoio psicossocial para pessoas em tratamento oncológico, promovendo o bem-estar e a continuidade do cuidado.

- 1.189** pessoas acolhidas
- 2.881** hospedagens realizadas
- 2.789** refeições servidas

10 REDUÇÃO DAS DESIGUALDADES

ODS 10 REDUÇÃO DAS DESIGUALDADES

Reduzimos barreiras sociais e econômicas para pacientes em situação de vulnerabilidade que realizam tratamento longe de casa, promovendo inclusão, equidade e dignidade.

- 26** municípios atendidos na Região Sul Capixaba
- Apoio a pessoas de áreas rurais, comunidades quilombolas e periferias urbanas
- Redução de barreiras econômicas e sociais ao tratamento

PRINCIPAL ODS RELACIONADO AO EIXO DINAMIZADOR DE ECOSISTEMA

17 PARCERIAS E MEIOS DE IMPLEMENTAÇÃO

ODS 17 PARCERIAS E MEIOS DE IMPLEMENTAÇÃO

Mobilizamos parceiros, voluntários, empresas, universidades, organizações sociais e poder público para ampliar recursos e oportunidades, fortalecendo o impacto social de forma sustentável e colaborativa.

- 19** parceiros ativos
- 60** voluntários mobilizados (18 permanentes + 42 em eventos)
- Atuação em redes e conselhos: Conselhos Municipais de Saúde e de Assistência Social, FEMAMA, Lupa do Bem e outras articulações.



ODS 17: O CORAÇÃO DO ECOSISTEMA GAPCCI

O impacto do GAPCCI é potencializado pela força das parcerias. Ao conectar pacientes, famílias, voluntários, empresas, universidades, organizações sociais e poder público, transformamos solidariedade em ação coletiva e ampliamos o acesso ao tratamento oncológico.



PROMOVER SAÚDE, REDUZIR DESIGUALDADES E FORTALECER PARCERIAS É A FORMA COMO O GAPCCI TRANSFORMA CUIDADO EM IMPACTO POSITIVO PARA TODA A SOCIEDADE.



O GAPCCI acredita que o enfrentamento do câncer vai muito além do tratamento. Ele se fortalece por meio da união entre pessoas, instituições, empresas, voluntários e comunidades que compartilham o propósito de cuidar, acolher e transformar vidas.

Ao longo de sua trajetória, o GAPCCI consolidou uma rede de impacto que integra saúde, assistência social, educação e mobilização comunitária, ampliando oportunidades de cuidado e promovendo dignidade para pacientes e familiares em toda a Região Sul do Espírito Santo.

Porque quando uma rede se fortalece, mais vidas são alcançadas, mais direitos são garantidos e mais esperança se transforma em realidade.

Conheça mais e acompanhe nossas ações:

www.facebook.com/casadeapoiocancercachoeiro/

www.casadeapoiocancer.org.br

<https://www.instagram.com/gapcci/>

<https://www.linkedin.com/in/gapcci-grupo-de-apoio-cachoeiro-de-itapemirim-b902a7310/>

 projetosgapcci@gmail.com

 (28) 99257-9401

"O verdadeiro impacto nasce quando o cuidado deixa de ser uma ação isolada e se torna um compromisso coletivo. É essa rede de transformação que o GAPCCI constrói todos os dias."



Registros do Ecosistema do GAPCCI -



Momento de alimentação com os pacientes e familiares – 18-03-2026



Oficina de alternativa de geração de renda -Oficina Croche 23-04-2026



Voluntários Acadêmicos de Medicina Multivix – apoio aos Pacientes e familiares – 10 – 04-2025



Registro da Conexão GAPCCI – SICOOB Sul Capixaba entrega de suplementos alimentares . em 19 -08-2025



Ecosistema articulado Rede de Educação – 17 -03- 2026



Voluntários da Sociedade Civil atividade Feijoada Solidária Captação Recursos – 24-05-2026



Estimulo a qualidade vida e reabilitação – atividade realizada as quartas feiras das 14 as 15 horas com as pacientes – Instrutor Voluntário 10-06-2026



Incentivo a arte Oficinas Exposição 08 – 10 – 2025



Captação de Recursos via Nota Fiscal Estadual

20-03- 2025



Rede Estadual com outras Instituições 08-10-2025