

odona.



fontes que ensinam a ler

Educação inclusiva

www.odona.com.br



inclusão não é discurso é decisão institucional

A plataforma de quem educa para transformar a realidade da sala de aula.



Formação
continuada



Apoio
emocional



Mensuração
de impacto

Educação inclusiva





o problema

O bullying afeta 30% dos estudantes no Brasil, segundo o IBGE, e contribui para a evasão escolar, que atinge 12% no ensino médio (INEP). Esse ciclo prejudica o aprendizado e o futuro dos jovens, exigindo ações urgentes de inclusão e prevenção nas escolas.

Cenário Atual

- 6,7 milhões de estudantes sofreram violência escolar
- Bullying triplicou entre 2013-2023
- 8,7 milhões abandonaram estudos sem concluir

Nossa solução

- Prevenção através de educação especializada
- Sistema integrado de denúncias
- Monitoramento e intervenção proativa





a dor do docente

Sabemos que a sala de aula de hoje é um universo em constante transformação, e com ela, os desafios para quem educa se multiplicam.



Diversidade

Sentem-se sobrecarregados com a complexidade de lidar com alunos de diferentes origens e necessidades.



Bullying

Buscam enfrentar a urgência do bullying sem ferramentas adequadas de prevenção e intervenção.



Evasão

Lutam contra a tristeza da evasão escolar, tentando entender e reter alunos em risco.



na diversidade, educamos juntos

“É na convivência dos diferentes que aprendemos a respeitar, a conviver e a ser mais.”

— Paulo Freire



Tamanho de mercado

O mercado potencial da Odoná é de R\$ 1,8 bi, baseado em dados do Censo Escolar 2023 e do Censo da Educação Superior 2023 do INEP, que mapeiam escolas e universidades privadas no Brasil.

Total Available Market (TAM)

R\$ 1.8 Bi

Total de instituições (escolas + IES): 179.300
+ 2.580 = 181.880

Serviceable Available Market (SAM)

R\$ 384 Mi

Instituições privadas endereçáveis (SAM): 36.219
escolas privadas + 2.264 IES privadas = 38.483
instituições privadas

Serviceable Earnable Market (SOM)

R\$ 3.8 Mi

Penetração de 1%, participação realizável sobre SAM
(cenários de penetração na rede privada 385
instituições)





Análise de mercado

O Brasil lidera o mercado de EdTech na América Latina com mais de 500 empresas. Concentramos quase 70% das EdTechs regionais e movimentamos US\$ 475,6 milhões em investimentos entre 2015-2024, demonstrando maturidade e dinamismo do ecossistema brasileiro.

| | TAM | SAM | Penetração 1% | Penetração 11% |
|----------------|------------|-------------|---------------|----------------|
| Instituições | 181.880 | 38.483 | 385 | 4.233 |
| Receita Anual | R\$ 1,8 Bi | R\$ 385 Mi | R\$ 3,8 Mi | R\$ 42.3 Mi |
| Receita Mensal | R\$ 152 Mi | R\$ 32 Mi | R\$ 321 K | R\$ 3.5 Mi |
| Crescimento | Base | Endereçável | Inicial | Meta 3 anos |



conheça nossa solução

A Odoná é sua parceira estratégica, uma plataforma completa que integra formação continuada, tecnologia de ponta e suporte comunitário.

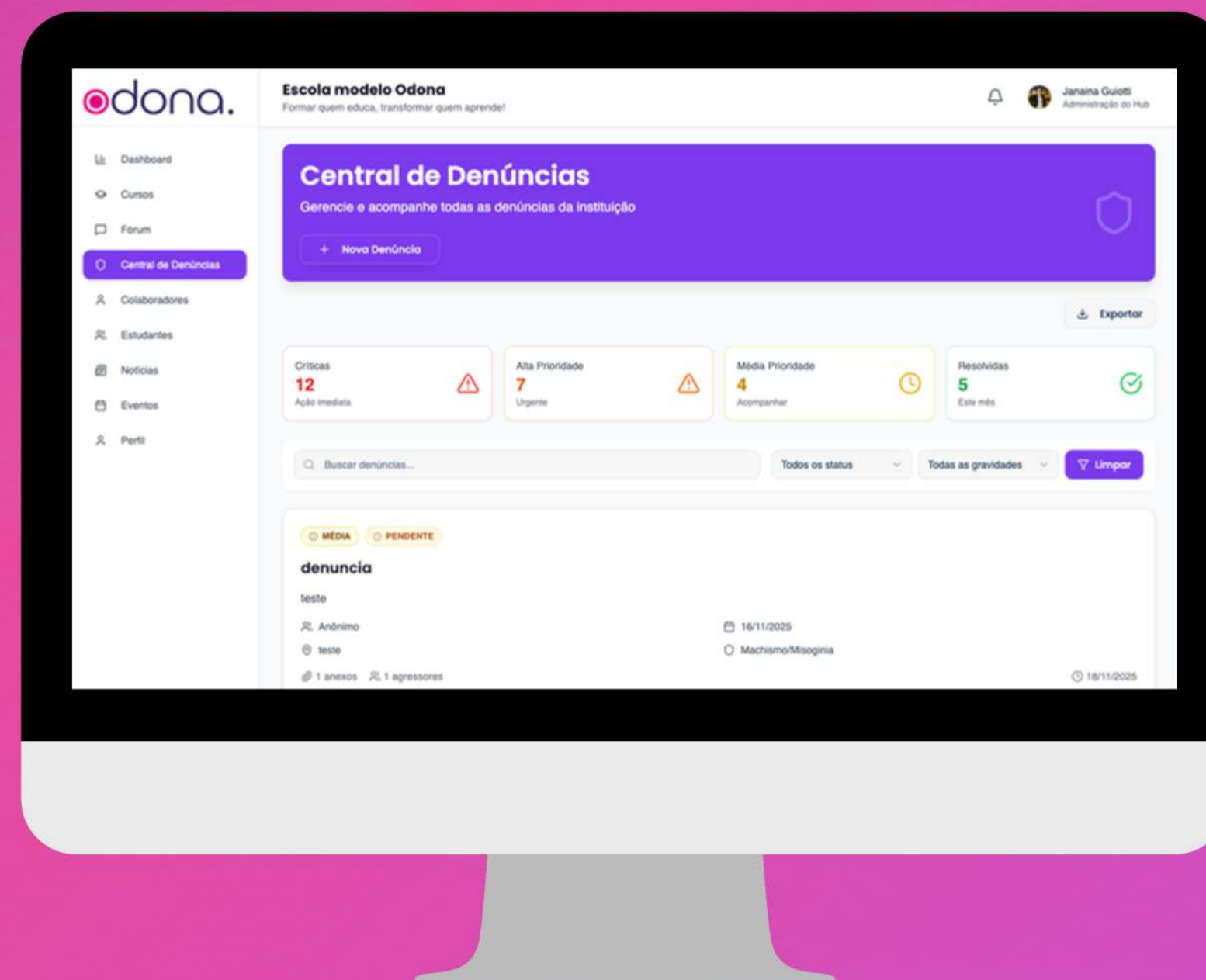



módulo central pacote inicial



Cursos Personalizados

Capacita o corpo docente com cursos personalizados e ágeis, adaptados às necessidades específicas de cada região e contexto escolar.

Central de Denúncias

Nossa inteligência preditiva organiza e classifica as denúncias de bullying enviadas pelo formulário, facilitando a resposta assertiva da coordenação.

Educação inclusiva



Senso de pertencimento

Com a plataforma whitelabel, a comunicação visual da instituição é preservada, criando um ambiente familiar e acolhedor para os colaboradores.

Acessos exclusivos

Com o permissionamento por perfil, cada colaborador acessa e interage apenas com os módulos contratados de forma correta.

Fórum e Comunidade

Conecta docentes em um fórum exclusivo, promovendo troca de saberes e suporte mútuo, fortalecendo a comunidade escolar.

www.odona.com.br



módulos avançados formação integrada



Treinamento lúdico

- ✓ Experiências em 3D que simulam situações reais do ambiente escolar.
- ✓ Treinamentos gamificados que engajam colaboradores e docentes.
- ✓ Espaços virtuais para prática conjunta e troca de experiências.
- ✓ Relatórios de desempenho que acompanham a evolução dos participantes.



Suporte dedicado

- ✓ Suporte disponível diretamente na plataforma, sem necessidade de abrir outros canais.
- ✓ Equipe dedicada para auxiliar gestores, docentes e colaboradores da instituição.
- ✓ Redução no tempo de resolução de dúvidas e problemas, garantindo bom uso do sistema.
- ✓ Suporte que evolui junto com a instituição, ouvindo feedbacks e propondo melhorias.



Relatórios

- ✓ Relatórios mensais estruturados e indicadores de impacto.
- ✓ Dashboards por unidade para acompanhamento e gestão imediata da rede.
- ✓ Previsibilidade e mapa de calor de denúncias para gestão estratégica.
- ✓ Identificação de engajamento e progresso de colaboradores em treinamentos.



Concorrência

Enquanto concorrentes oferecem conteúdos estáticos, pouco customizáveis e com suporte limitado, a Odoná atua em um oceano azul, unindo tecnologia própria, customização total, metodologia interseccional e acompanhamento contínuo.

Nossa solução whitelabel atende da educação básica ao ensino superior, integrando tecnologia, impacto ESG mensurável e suporte ativo, entregando transformação real, escalável e adaptada a cada instituição.



| | Posicionamento atual | Precificação | Movimentos recentes | Gaps explorados pela Odoná |
|------------------------------------|---|--|--|---|
| Pluraliza | Plataforma de formação antirracista para educadores | Vendas institucionais (não divulgado) | Foco em setor público com apoio de ONGs e fundações | Baixa personalização; ausência de dashboards e métricas; foco limitado a raça |
| Diversa (Instituto Rodrigo Mendes) | Portal com conteúdos sobre educação inclusiva | Gratuito via parcerias institucionais | Consolidação como referência em políticas públicas | Conteúdo não interativo; sem foco em soluções tecnológicas ou gestão ativa |
| Tríade Educacional | Formação continuada em diversidade para escolas privadas | Planos por ciclo de formação | Parcerias com escolas privadas e ênfase em socioemocional | Sem tecnologia própria; foco restrito à formação e não à gestão institucional |
| Odoná | Plataforma institucional de transformação sistêmica na educação inclusiva | Modelos escaláveis com setup + recorrência | Entrada via pilotos e expansão em escolas privadas e secretarias | Solução integrada com formação, suporte, dados e personalização por rede e território |



Roadmap Estratégico

Até o Q4 de 2027, a Odoná será referência em diversidade e inclusão na educação, com presença nacional consolidada, entrada no mercado público, selo MEC, expansão para a América Latina e impacto positivo em mais de 1 milhão de estudantes.

Q3 2026

Fase MVP e Validação

Finalização do produto e primeiros clientes piloto para validação do mercado

- Ajustes pontuais na plataforma
- Captação de 5 instituições piloto para validação

Q4 2026

Expansão Comercial Regional

Expansão para principais capitais brasileiras com equipe comercial dedicada

- Contratação de equipe comercial
- Ativação das primeiras instituições no estado de São Paulo

Q1 2027

Escala Nacional e Parcerias

Cobertura nacional e parcerias estratégicas com grandes grupos educacionais

- Parcerias com grandes grupos educacionais brasileiros
- Expansão para instituições nacionais

Q4 2027

Internacionalização América Latina

Expansão para mercados latino-americanos com adaptação cultural local

- Adaptação cultural para mercados México e Colômbia
- Adaptação cultural para mercados México e Colômbia



impacto real e mensurável

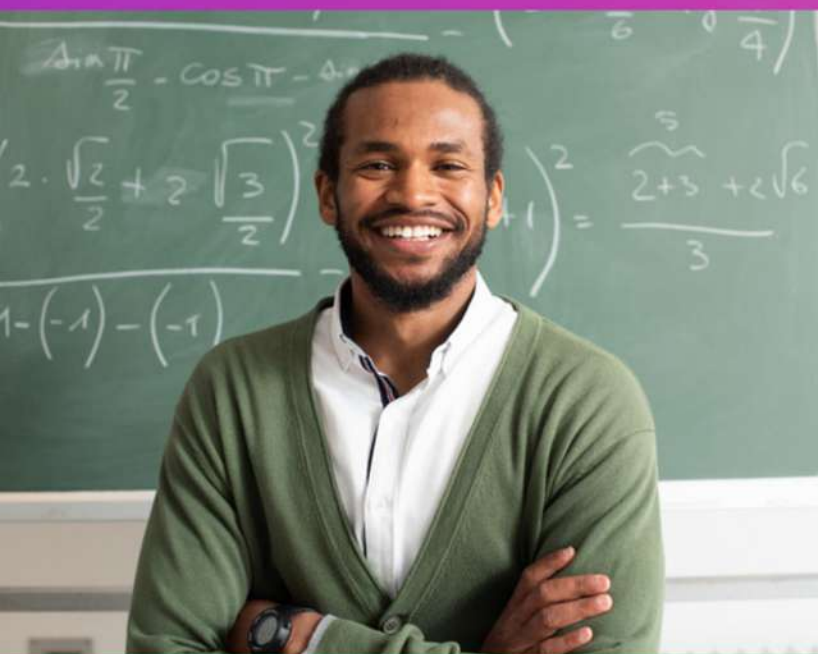

Para docentes

Permite acesso a conteúdos de formação continuada, participação em fóruns colaborativos e apoio na redução de situações de bullying.

Educação inclusiva

Para a escola

Apoia a escola no cumprimento de metas de ESG e ODS, oferece métricas para medir impacto e fortalece a reputação institucional.



www.odona.com.br

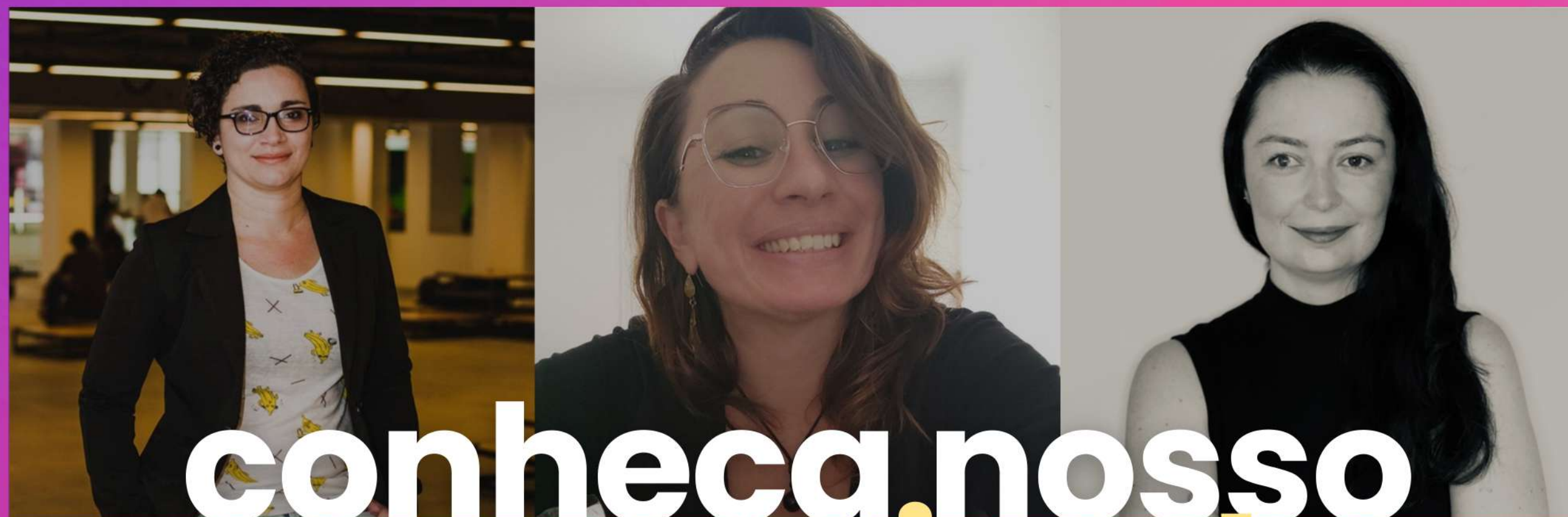

conheça nosso super time!

Nossa missão vai além da tecnologia: estamos construindo um futuro onde cada estudante pode aprender em um ambiente seguro, respeitoso e inclusivo. Com a Odoná, transformamos dados em ação e tecnologia em impacto social positivo para toda a comunidade educacional.



contate nossa equipe

Website

www.odona.com.br

Email Address

contato@odona.com.br

Telefone

+55 11 9 7427-4416

Social Media

@odonaagencia

odona.



obrigada!

Educação inclusiva

www.odona.com.br