

asta

Relatório Anual 2022





BAIXE O APP

EXPOSITOR AGRO



asta





Carta da Diretoria

“ Durante a pandemia de Covid-19 a Rede Asta, como muitas organizações sociais, focou na ação emergencial, produção de máscaras e EPIs gerando renda para nano empreendedoras da costura e artesanato que ficaram sem perspectiva, e entregando os equipamentos para quem não podia pagar por eles.

Depois de **7 milhões de máscaras** produzidas com mais de **4 mil costureiras**, muitas tristezas e outras alegrias, não podíamos sair da mesma forma que entramos.

Foram milhares de histórias que então se transformaram no documentário **Fio do Afeto, que está hoje na Globo-play**, depois de rodar 12 cidades do Brasil sendo exibido em praças e teatros para milhares de pessoas em pequenas cidades do interior do país junto com a Vale, Fundação Vale e Wheaton Precious Metals, principais parceiras e co-idealizadoras dessa jornada.

Passamos um ano nos revisitando e construímos uma nova estratégia que traz com ela uma nova missão. Temos o prazer de contar neste relatório as primeiras ações reais frutos dessa **NOVA REDE ASTA**.

Uma Rede Asta que expande dos ateliês para os **territórios e cidades** onde as nano empreendedoras estão, que deixa de operar canais de venda para operar **tecnologias digitais** capazes de visibilizar e melhorar a gestão de quem nano empreende, que deixa de realizar produções de brindes corporativos em pequena escala para mobilizar sua enorme rede de costureiras para **produzir em larga escala itens relevantes** e de fácil confecção que beneficiem a população (como absorventes íntimos no projeto Mulheres+Renda).

Aprendemos que é nos territórios e cidades onde a verdadeira economia deve acontecer e é ela que precisamos energizar. **A Localização passou a ser chave no nosso trabalho.** Desenvolvemos o movimento **Pertinho de Casa** em cinco cidades e estamos prontas para levar o que aprendemos para mais cidades e fazer as pessoas se conscientizarem de que **comprar o que é produzido e vendido perto pode transformar a vida** onde você mora.

Temos muito a avançar, a aprender e a realizar. O ano de 2022 foi o início de uma nova era para a Rede Asta, uma organização viva que se transforma, se adapta e sonha com um país sem pobreza, com pessoas podendo **viver a sua potência com a colaboração sendo a essência das relações.**

Com carinho,
**Alice Freitas, Rachel Schettino,
Miriam Lima e Antonio Villela.**



ÍNDICE

6 Quem somos e O que fazemos

8 Depoimento Asta

10 Organograma

12 Resultados Gerais

18 Projetos

20 _____ Escola de Negócios

32 _____ Pertinho de Casa

41 _____ Produções para Impacto

46 _____ Fio do Afeto

49 Presença Digital

52 Balanço Financeiro

55 Agradecimentos

57 O Futuro

Quem Somos

Uma rede de oportunidades para todas as pessoas que nano empreendem no Brasil

A REDE ASTA é comprometida com o sucesso da pessoa nano empreendedora brasileira, especialmente mulheres de baixa renda.

Nosso objetivo é impulsionar o potencial dessas pessoas e oferecer a elas oportunidades para alcançarem a independência financeira e transformarem suas vidas.

Por meio da nossa rede, oferecemos capacitação, acesso ao mercado e uma extensa rede de apoio para que as pessoas nano empreendedoras possam aprimorar suas habilidades, desenvolver seus negócios e conquistar maior autonomia!

Queremos e vamos continuar impulsionando o nano empreendedorismo, fortalecendo comunidades e promovendo a igualdade de oportunidades.



O que Fazemos

Formação
Rede de Apoio
Acesso ao Mercado
Políticas Públicas

Nossa atuação, na prática.

Temos como missão impactar o ecossistema do nano empreendedorismo brasileiro com ações de grande impacto social.

Formação

Escola de Negócios Asta.

Rede de Apoio

Círculo das Empreendedoras e grupos digitais de troca e apoio entre pares (Clube Asta e Clube Pertinho, Telegram, Whatsapp e Facebook).

Acesso ao Mercado

Movimento Pertinho de Casa, plataforma, ações territoriais e produções para impacto.

Políticas Públicas

Gestão do programa de artesanato da cidade de São Paulo.





“ A Rede Asta me fez reviver, me fez renascer, me fez ter vontade de viver cada dia mais e de estudar, que era uma coisa que eu não gostava. Eu quero dizer para vocês que através desse incentivo, que eu tive pela Rede Asta, eu voltei a estudar. Me matriculei na faculdade.”

-Edileuza Maria, aluna da Escola de Negócios das Artesãs.



“Aprendi muito com vocês, muita coisa. Vocês não têm noção de como foi bom pra mim!”

- Ângela das Graças, aluna da Escola de Negócios as Artesãs.

ORGANOGRAMA



Comunicação, Mkt, PR



Tecnologia

Programa

Resultados



R\$ 2.188.140,00

De renda gerada para pessoas nanoempreendedoras



7.583

pessoas impactadas diretamente

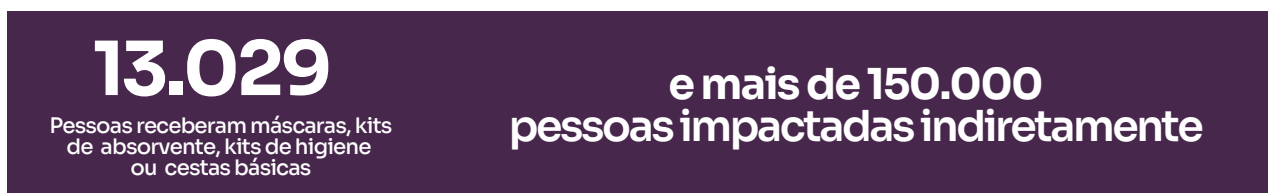

asta

Impacto

Dos programas
de formação
empreendedora

Autoconfiança

Percepção de que melhorou

32%

sua autoconfiança

Empreendedoras se sentem mais preparadas e seguras para colocar em prática as mudanças necessárias para alavancar seu negócio.

Visão de Futuro

Percepção de que melhorou

42%

sua visão de futuro

Empreendedoras tem maior clareza de quais os mecanismos para fazer seu negócio alavancar.

Letramento Digital

Percepção de que melhorou

11%

seu nível de letramento digital

Habilidades em saber manusear ambientes virtuais que vai desde saber utilizar um e-mail e conseguir fazer uma conversa virtual, até vender seus produtos em plataformas e sites de vendas

Índice de
Satisfação
com as formações

93%

Público-alvo

Cor

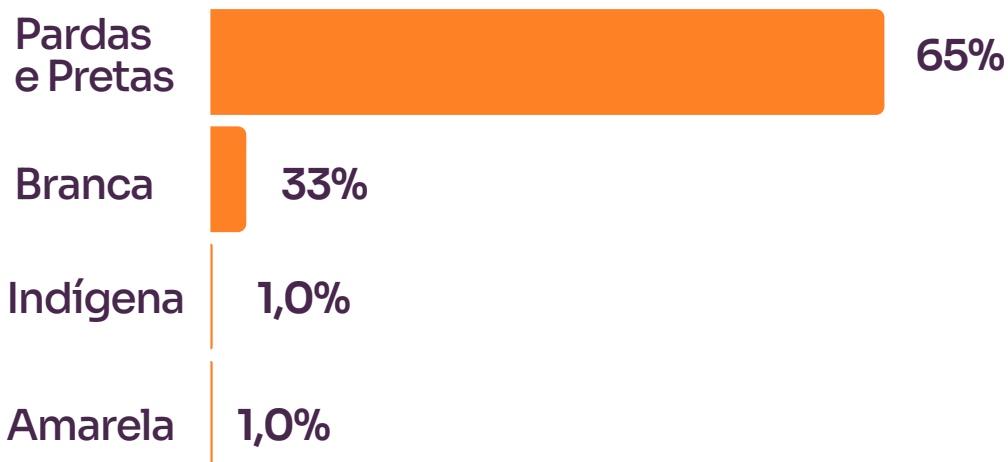

Faixa etária

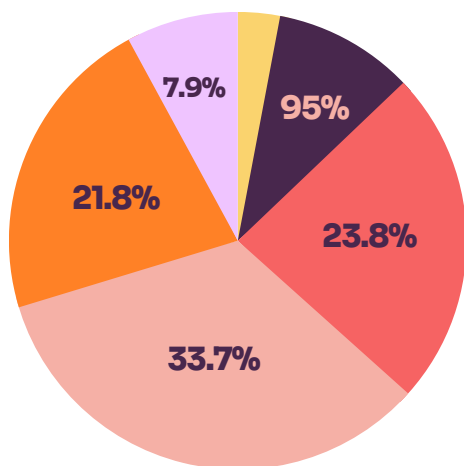

- 18-24 ●
- 25-34 ●
- 35-44 ●
- 45-54 ●
- 55-64 ●
- 65+ ●

Sexo

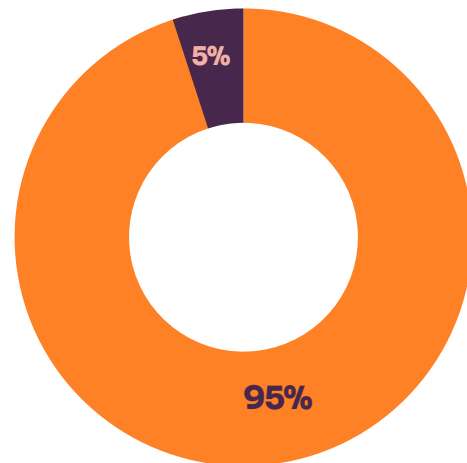

- Feminino ●
- Masculino ●

Escolaridade

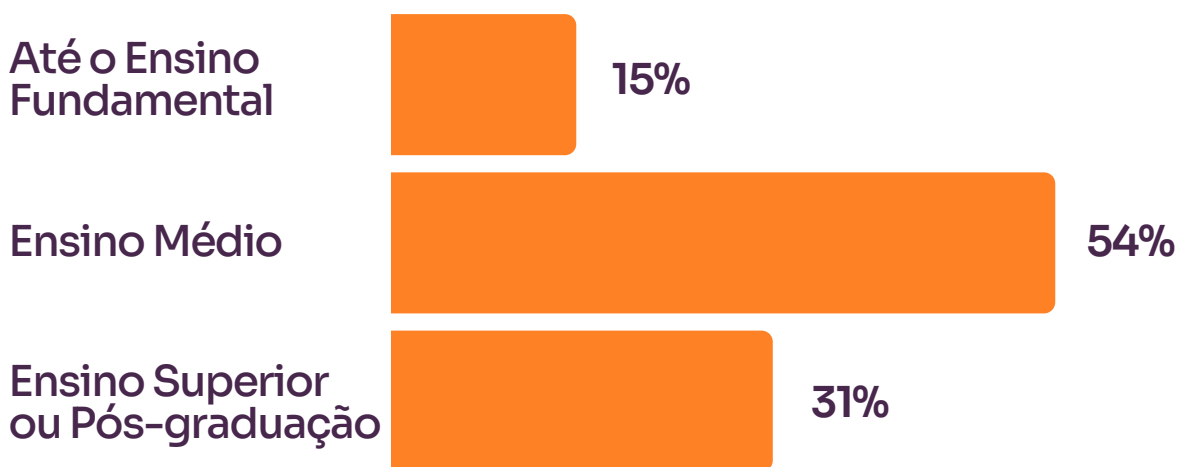

Moradia

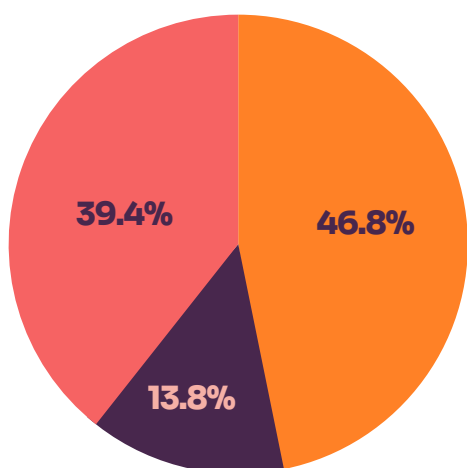

- Região Central ●
- Região Rural ●
- Região Periférica ●

Faixa de Renda

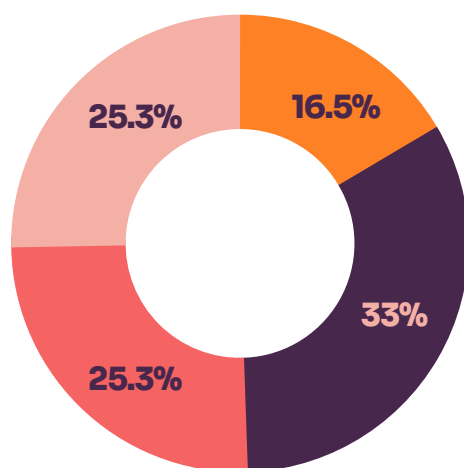

- Até R\$ 600,00 ●
- De R\$ 601,00 a R\$ 1.200,00 ●
- De R\$ 1.201,00 a R\$ 2.200,00 ●
- R\$ 2.201,00 + ●

Mapa

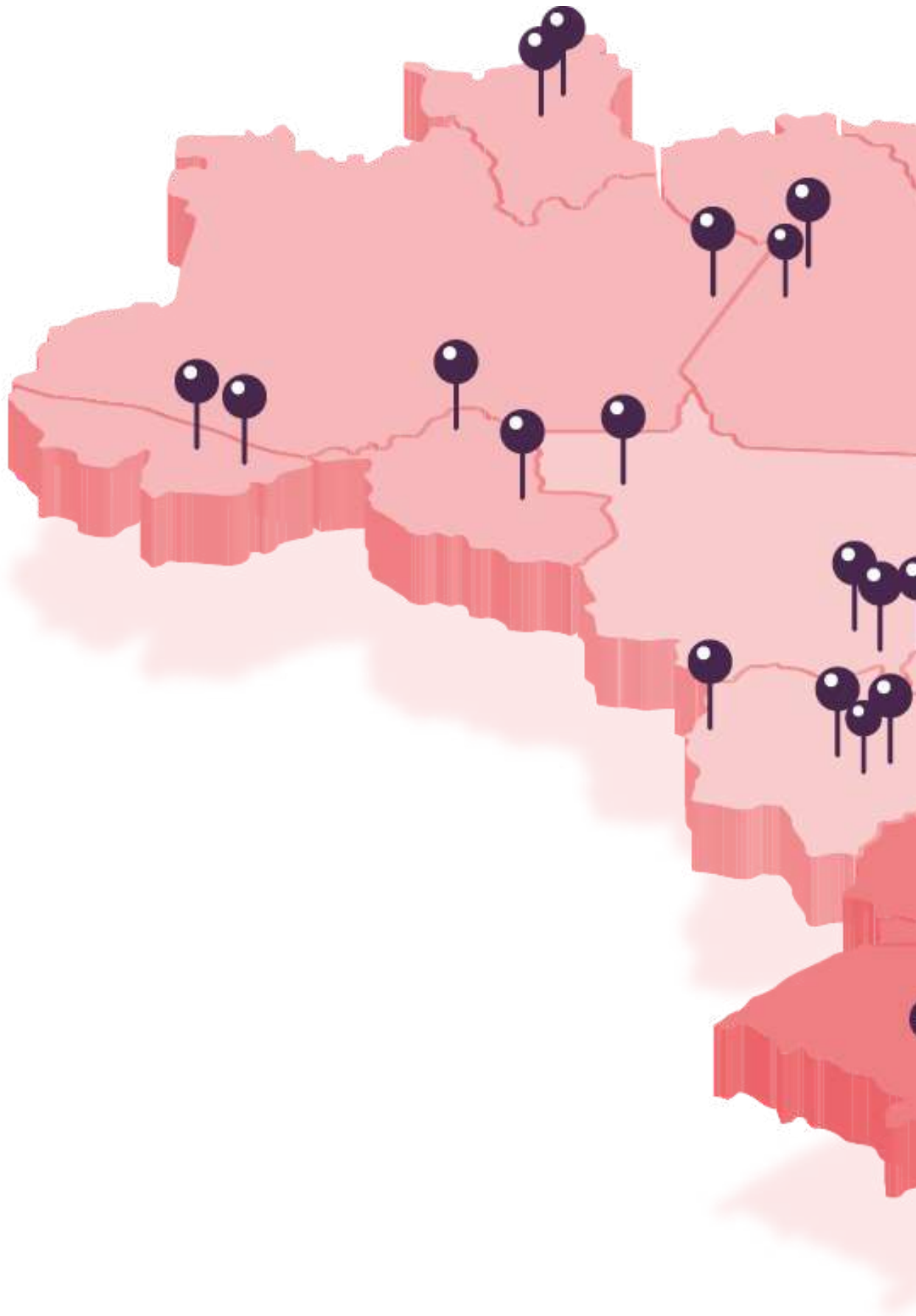

ASTA

**Apoiamos pessoas nano
empreendedoras de 26 estados e em
221 cidades brasileiras em 2022.**

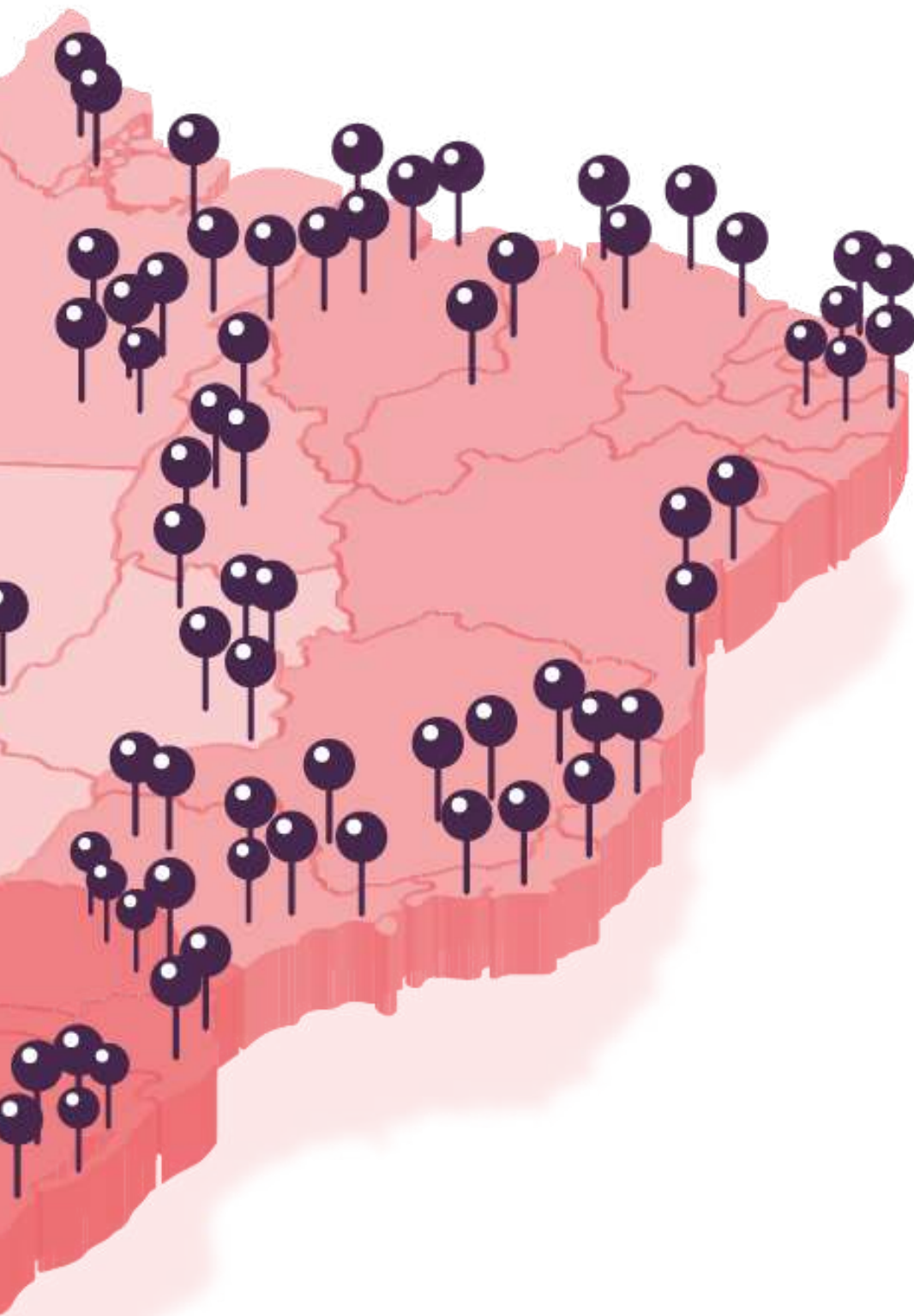

asta

asta

Projetos





ESCOLA DE
NEGÓCIOS
PARA ARTESÃS

Escola de Negócios Asta

Para impulsionar a vida das nano empreendedoras brasileiras, principalmente mulheres de baixa renda. Entrega conteúdos e ferramentas importantes para o sucesso de nano negócios de um jeito fácil, prático e acompanhado.





Jornada Prepara Pertinho

É uma jornada formativa gratuita de um mês 100% online que traz os conhecimentos essenciais para quem já empreende ou quer empreender. Durante a jornada há suporte e orientação constante em um ambiente altamente colaborativo.

172
pessoas impactadas

“Muito obrigada pela oportunidade enriquecedora! Toda a experiência nessa plataforma, os vídeos, as aulas, as trocas de experiências... Tô engatinhando nesse mundo do empreendedorismo, mas o curso me ajudou com o máximo possível de técnica e entendimento e isso com certeza vai me ajudar a caminhar, e até mesmo a voar.”

- Amanda Marcelino Lopes

Projeto Turma Eletrobras



O Projeto

Potencializar o empreendedorismo de artesãs e costureiras da cidade do Rio de Janeiro vinculadas a projetos anteriores da Eletrobras ou a inclusão de novas mulheres, todas residentes nos bairros do Centro, Zona Portuária e entorno. As alunas criaram a própria rede que segue após a finalização do projeto, a Arte Delas (@feiraartedelas).

“ Eu to muito feliz, você não têm ideia da minha felicidade quando eu chego para trabalhar. Sempre que vejo sobre vocês é só gratidão. Minha vida mudou com esse incentivo, foi mais que um incentivo, foi um empurrão! ”

- Raimunda Sales da Silva

Resultados

Turma Eletrobras



71

pessoas impactadas
pelo projeto

R\$ 23.000,00
em premiação pelo
Capital Semente

R\$ 4.200,00
em renda gerada

R\$ 35.100,00
em bolsas de estudo

O projeto ocorreu de

Maio/22
a Novembro/22

E contemplou 1 estado e

1 cidade

Rio de Janeiro, RJ



Projeto Turma Yara

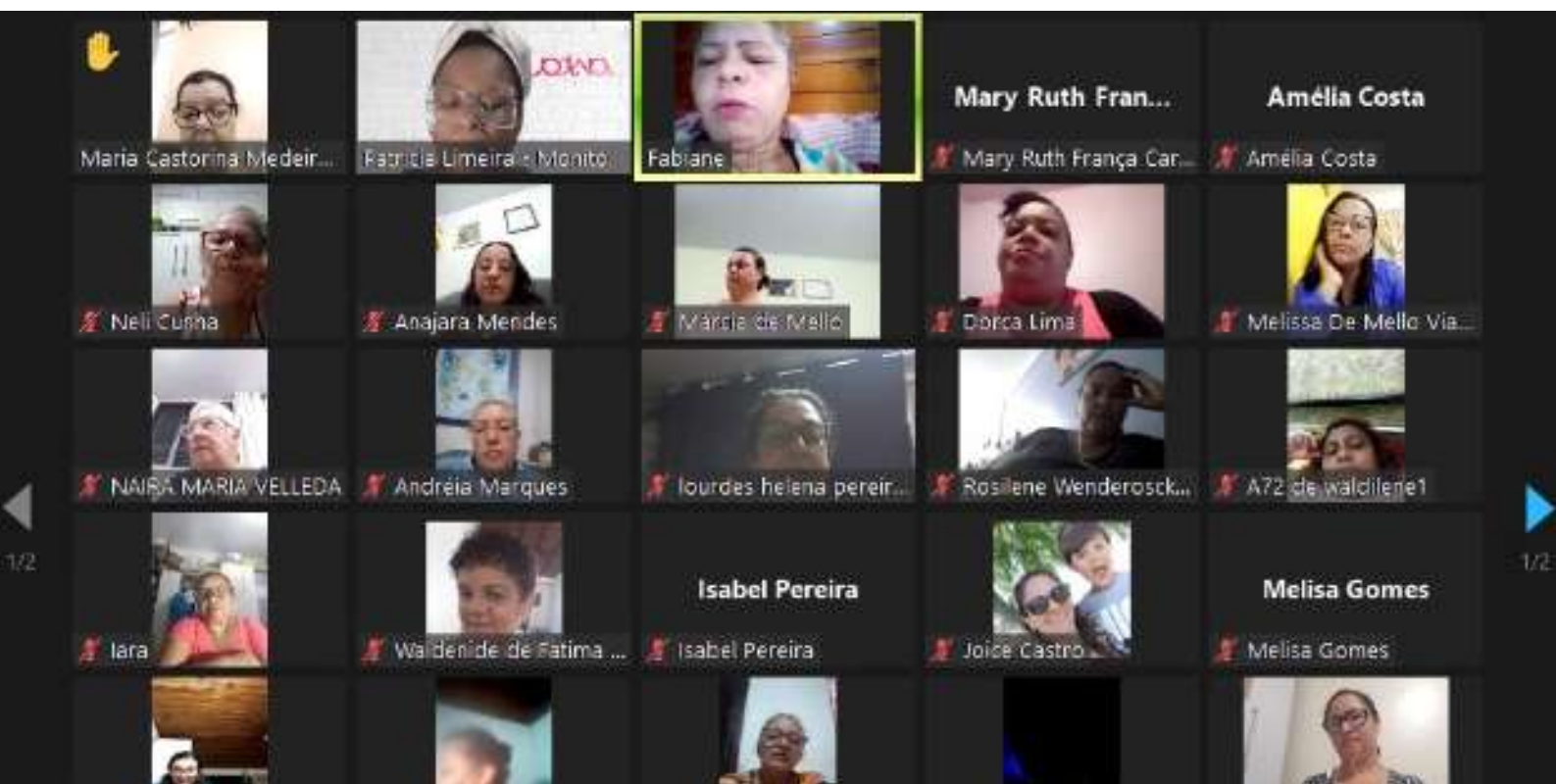

O Projeto

Acelerar 120 nano empreendedoras do feito a mão nas cidades onde a Yara Fertilizantes possui atividades.

Tivemos também o Concurso EntusiAsta que selecionou através de uma banca, os melhores pitches das empreendedoras participantes. As 12 selecionadas ganharam R\$ 1.000,00 como capital semente para investir em seus negócios.

“ Sempre tem anjos que aparecem para nos dar um empurrãozinho! E neste caso foi um mega empurrão! Obrigada monitora Patrícia por essa jornada. Você é incrível. Obrigada a Asta por nos proporcionar essa mega jornada. Espero que venha outra.”

- Isabela Sartori

Projeto
Turma Yara



120

nano empreendedoras
participaram do projeto

R\$ 12.000,00
em premiação pelo
Capital Semente

R\$ 60.000,00
em bolsas de estudo

O projeto ocorreu de
Janeiro/22
a **Agosto/22**

E contemplou 5 estados e
6 cidades

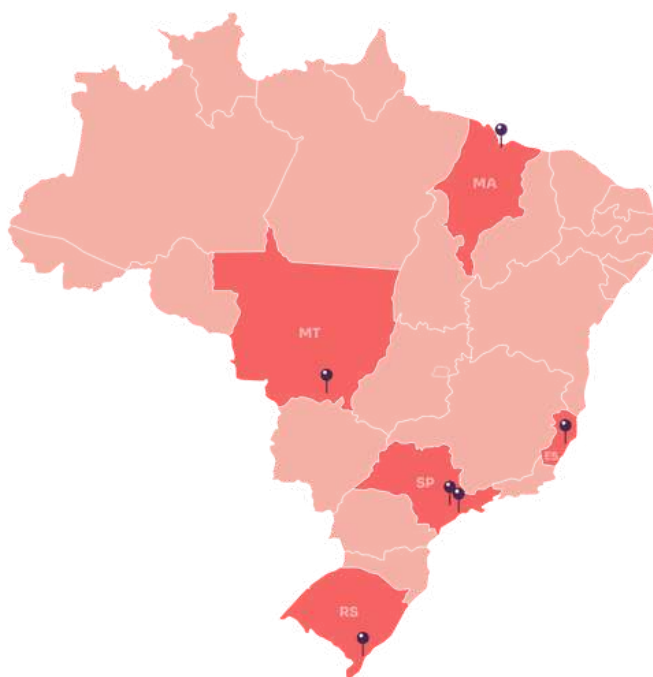

Projeto | Turma Chevron Rede Criativa SJB



O Projeto

Fomentar o empreendedorismo, a inclusão digital, ampliação das redes locais e aumento da geração de renda para mulheres artesãs e costureiras de São João da Barra.

Formou-se a Rede Criativa SJB com um Instagram de venda próprio, formação empreendedora, melhoria dos produtos, identidade visual e ampliação da rede já existente. O grande objetivo foi levá-las para uma trajetória de prosperidade econômica, elevação da autoestima e vínculos entre elas.

“ Me deparei com esse projeto que disponibilizou vídeos aulas com conteúdos riquíssimos e que muito acrescentaram em meu negócio. Além disso, tivemos encontros com todas as artesãs para estudar mais e tirar todas as dúvidas, aprendemos umas com as outras, apoiamos umas as outras.”

- Thatiana Pinheiro



80

pessoas impactadas
pelo projeto

R\$ 20.000,00
em premiação pelo
Capital Semente

R\$ 24.800,00
em bolsas de estudo

R\$ 118.000,00
De renda gerada

O projeto ocorreu de
Junho/21
a **Julho/22**

E contemplou 1 estado e
1 cidade

São João da Barra, RJ



Projeto

Oficina Mulheres Amarula



- Simone Fialho Demais
- Maria botelho Mara MUITO
- Laura Mendonça estamos quietinhas prestando atenção, como alunos no primário 😊
- Ernestina Pereira Ernestina estou adorando
- maria raimunda santos costa muito bom.
- Noris Gonçalves Amando. Show
- Maria Pereira dicas maravilhosa e produtiva obrigada
- Silva Pereira estou amando
- Fabiane Cougo muito boa live estou amando
- Kenia Sena Da Silva 🥰🥰🥰
- G Graça Rosa amando!!!
- E Elizabeth Nascimento nunca fica igual sempre fica diferente
- M Marianascimento Nascimento muito bom 🌹

O Projeto

A partir da iniciativa já existente "Mulheres Amarula", este projeto teve o objetivo de levar conteúdos relevantes da Escola de Negócios de forma aberta e democrática para mulheres que estão empreendendo.

Também foi oferecido um capital semente para apoiar na estruturação de negócios liderados por mulheres, selecionados por uma banca de avaliação.

“ Só a Rede Asta pra dar uma oportunidade dessa pra gente que deus abençoe... Eu assisti a live e amei, parabéns, me esclareceu muitas dúvidas obrigada.”

- Maria Francisca

Resultados

Oficina Mulheres Amarula



313

mulheres impactadas
pelo projeto

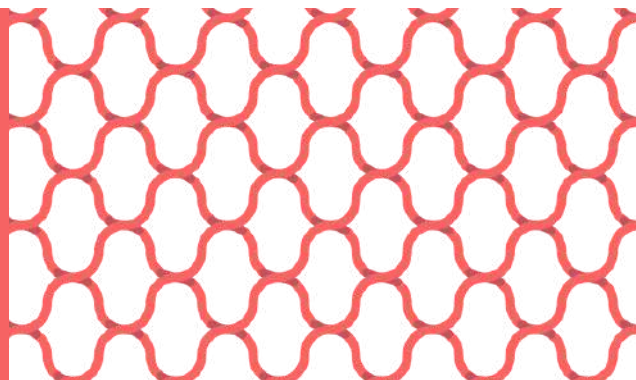

R\$ 12.000,00

em premiações pelo Capital Semente

O projeto ocorreu de

Março/22
a Maio/22

E contemplou 10 estados e

25 cidades

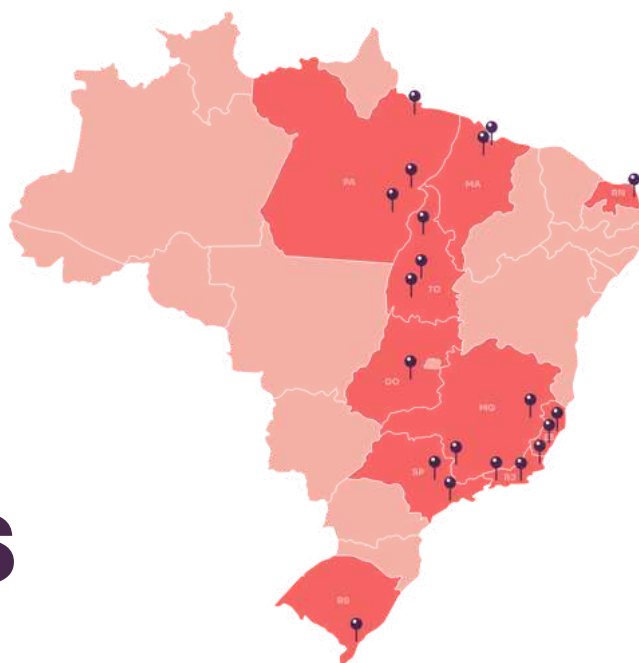

Parceiros:



Programa

Mãos e Mentes Paulistanas



O Projeto

O programa é uma política pública de promoção e fortalecimento de artesãos e manualistas da cidade de São Paulo, através da geração de renda por meio de qualificação de empreendedorismo e gestão de negócio. É realizado pela Secretaria Municipal de Desenvolvimento Econômico e Trabalho (SMDET) desde 2019, e a Rede Asta foi contemplada em 2020 para atuar como parceira na sua implementação por meio de edital público.

Visa fomentar o ecossistema de negócios artesanais e manualidades da cidade oferecendo: credenciamento, cursos de qualificação e oportunidade de venda via feiras, eventos, quiosques e uma loja física em locais estratégicos da cidade.

“ Foi maravilhoso, todas as monitoras do curso foram incríveis. Eu não tinha nem Facebook, e hoje anuncio meus produtos não só no Marketplace, mas em todas as Redes Sociais. Eu era tímida, mas a partir da amizade com outras artesãs do programa eu fui me soltando, e hoje até live eu faço.”

- Ana Lucia Vieira

Resultados

Mãos e Mentes Paulistanas



PREFEITURA DE
SÃO PAULO
ASSISTÊNCIA E
DESENVOLVIMENTO SOCIAL

4.947

Artesãos credenciados

2.088

Artesãos qualificados

R\$ 265.000,00
de renda gerada

3

Quiosques de venda

124

Feiras realizadas

1

Loja física

O projeto ocorre de
Outubro/22 a
Outubro/24

E contempla 1 estado e
1 cidade

São Paulo, SP



Pertinho de Casa

A Pertinho de Casa nasceu para ser uma opção descomplicada e gratuita de marketplace e (futuramente) de gestão para quem nano empreende e precisa de ajuda para dar conta de tudo. Trazendo as múltiplas oportunidades do mundo digital para o ecossistema nano empreendedor.



Quem somos Como funciona Cursos Blog Vender [Entrar](#)

Valorize quem está por Perto

Vamos encontrar os negócios que estão Pertinho de você? Nos diga onde você está!

 [Busca](#)

O MOVIMENTO QUE ENRIQUECE A VIDA HUMANA E APOIA A ECONOMIA LOCAL!

Conheça as vantagens de comprar pela Pertinho

[Clique para conferir](#)



O Projeto

Pertinho de Casa é um programa da Rede Asta para fomentar a nano economia produtiva das cidades brasileiras.

Promove FORMAÇÃO empreendedora, FEIRAS locais , encontros entre pessoas nano empreendedoras e uma PLATAFORMA GRATUITA onde empreendedoras criam suas vitrines virtuais e podem ser encontradas por quem está perto.

“ Apesar de já ter tentado ter um site só meu, nunca tive ajuda, precisava de computador, muita burocracia. Aí eu conheci a plataforma perfeita pra gente que é microempreendedor e ta começando agora, a Pertinho de Casa. Faz que a nossa vida seja mais rápida. Não precisa ter estoque grande e dá pra fazer tudo pelo celular. Foi um grande achado pra gente

- Virgínia

31.607

peças nanoempreendedoras
cadastradas no total
e 5.254 só em 2022

7.642

consumidores cadastrados no
total e 4.063 só em 2022

R\$ 347.150,00^{*}
de vendas pela plataforma

2.699

Leads gerados para
nano empreendedores

15

Feiras
realizadas

R\$ 172 mil

em vendas e 422 leads
gerados pelas feiras

*Os dados apresentados estão relacionados ao LTV e ao valor de renda gerada.

LTV (Lifetime Value - Valor Vitalício do Cliente): O LTV é uma métrica que quantifica o valor médio que um cliente representa ao longo de seu relacionamento com a nossa empresa.

$LTV = (\text{contatos} * \text{ticket médio} * \text{Frequência}) * \text{taxa de sucesso}$

Valor de Renda Gerada: Esta métrica se refere à receita total gerada para os empreendedores por meio de vendas pela plataforma.

Pertinho de casa 

Territórios Mobilizados

pela Pertinho de Casa

Conduzimos um abrangente mapeamento de nano empreendedores e grupos produtivos na região. Oferecemos formações empreendedoras tanto presenciais quanto online, ampliando o acesso ao conhecimento. Além disso, estabelecemos conexões vitais por meio de feiras presenciais, proporcionando acesso a mercados. Uma parte fundamental desse esforço incluiu a formação de Comitês pela Economia Local, com exceção de São Paulo/SP. Através dessas iniciativas, estamos fortalecendo a economia local e enriquecendo comunidades.

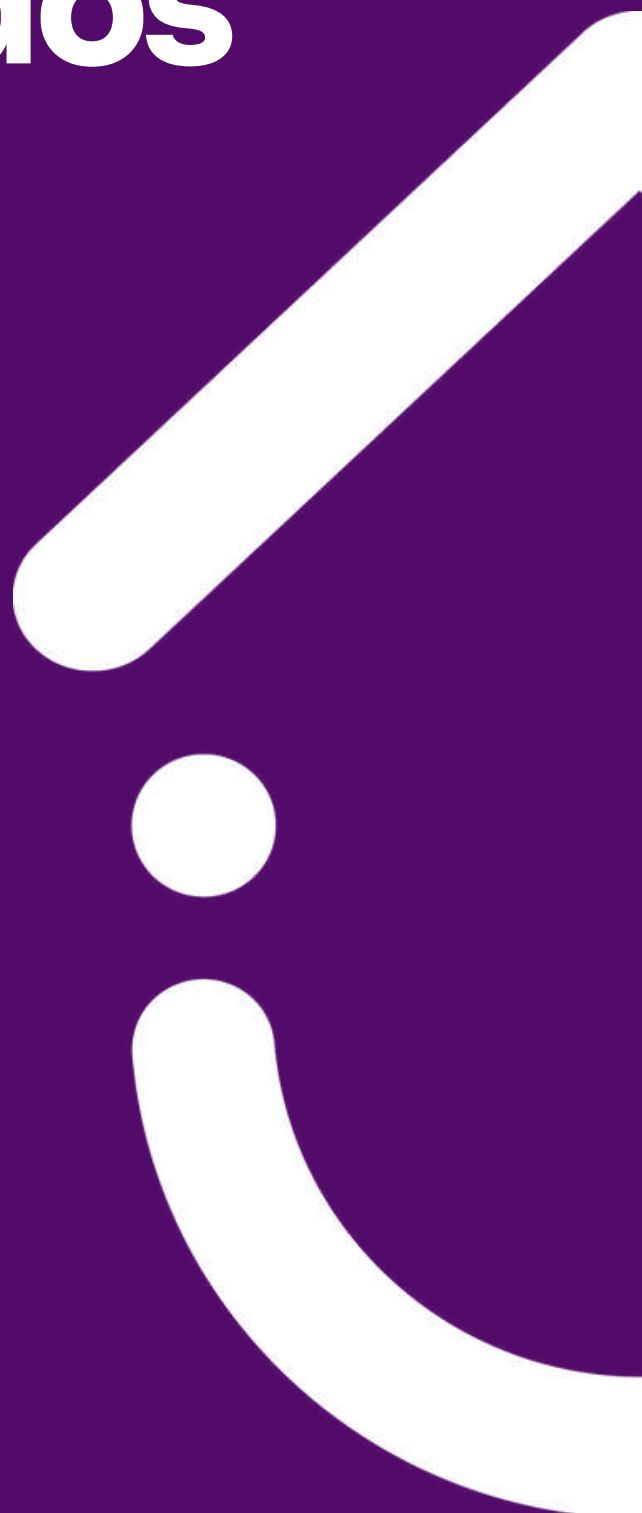

São Paulo

/São Paulo

60 pessoas
impactadas pelas ações locais

R\$ 30.000,00
De renda gerada

Início do Projeto:

28/01/2022

Fim do Projeto:

30/04/2023

Parceiro Financiador:



INSTITUTO CENTER NORTE





Itaguaí & Seropédica

/Rio de Janeiro

437 pessoas
impactadas pelas ações locais

R\$ 10.904
De renda gerada

07
Feiras Realizadas

Início do Projeto:

01/01/2022

Fim do Projeto:

31/12/2023

Parceiro Financiador:

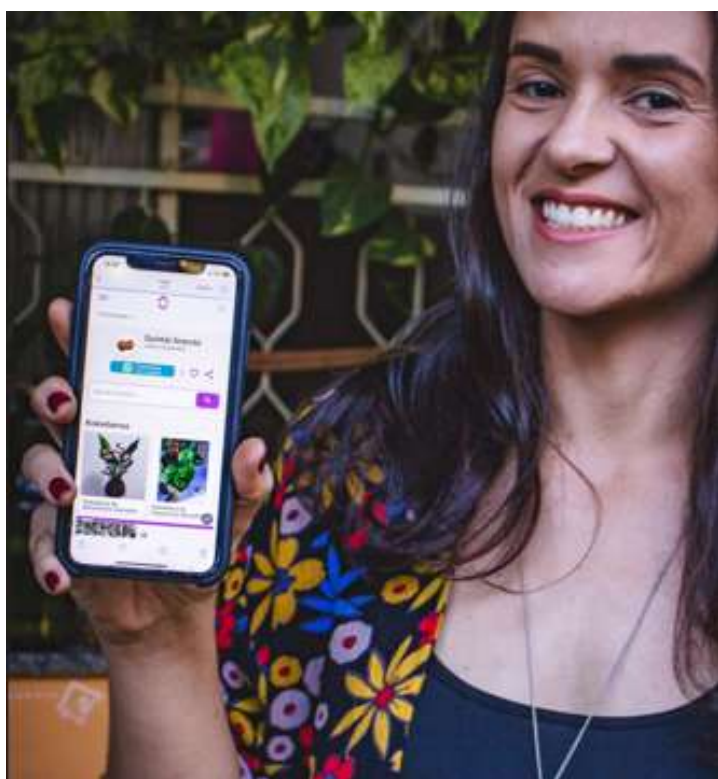

São Luís

/Maranhão

1.230 pessoas
impactadas pelas ações locais

R\$ 33.342
De renda gerada

04
Eventos Realizados

Início do Projeto:

01/09/2021

Fim do Projeto:

31/05/2023

Parceiro Financiador:



Parauapebas

/Pará

526 pessoas
impactadas pelas ações locais

Início do Projeto:

01/05/2021

Fim do Projeto:

31/05/2023

Parceiro Financiador:



Nova Friburgo

/Rio de Janeiro

526 pessoas
impactadas pelas ações locais

R\$ 98.059
De renda gerada

04
Eventos Realizados

Início do Projeto:

01/12/2020

Fim do Projeto:

31/12/2022

Parceiro Financiador:





Produções para Impacto

Metodologia de produções descentralizadas em escala implementada com a produção de máscaras faciais durante a COVID-19, adaptada para outros produtos cujo uso resolve algum problema social, beneficiando não apenas quem os produz, mas quem os recebe. Uma grande rede de costureiras espalhadas por todo país que, mobilizadas, produzem o mesmo item distribuído para quem precisa nas regiões onde elas estão. Provamos que as produções podem ser um ato de amor e mudança.





O Projeto

O objetivo é gerar renda para costureiras do Brasil e, ao mesmo tempo, ajudar a enfrentar a pobreza menstrual. Consiste na mobilização de costureiras de baixa renda para produzirem o absorvente de tecido testado e desenvolvido pela Rede Asta, que são depois, distribuídos em kits de 4 unidades, gratuitamente para pessoas que menstruam e estão em situação de vulnerabilidade social. Com isso também se evita o acúmulo de mais lixo nos aterros sanitários, já que os absorventes de tecido são reutilizáveis e duram mais de três anos.

“Pra mim está sendo muito gratificante participar! Eu acho que esse projeto chegou em boa hora, é uma renda extra pra gente que tem que trabalhar em casa. Eu agradeço muito a Rede Asta por abraçar essa causa com a gente.”

- Fernanda Araújo

São Paulo

Nº de pessoas impactadas:

3 costureiras e 400 pessoas que menstruam

Início do Projeto:

19/08/2022

Fim do Projeto:

23/11/2022

R\$ 7.000,00

de renda gerada

Projeto financiado coletivamente por: **150 pessoas**

Com campanha de crowdfunding através da plataforma:

benfeiteria



Maranhão

Nº de pessoas impactadas:

60 costureiras e 8.400 pessoas que menstruam

Início do Projeto:

15/03/2022

Fim do Projeto:

11/08/2022

R\$ 117.600,00

de renda gerada

Parceiro Financiador:

BRK



O Projeto

Com o objetivo de gerar renda para as costureiras da região amazônica e atender à demanda crescente por máscaras devido o COVID-19, o programa, em 2022, reuniu mais de 120 costureiras que produziram mais de 100.000 máscaras.

Essas máscaras foram distribuídas para diversos destinos, incluindo comunidades vulneráveis e organizações não governamentais (ONGs) mapeadas em seus respectivos territórios.

“Agradeço demais a Rede Asta pela oportunidade de fazer este trabalho. Até que chegou o dia da primeira entrega e eu entreguei tudo, recebendo todo o valor, com o que pude pagar o aluguel atrasado e aliviar minha vida.”

Yosmary Nayleth - Porto Velho/Rondônia

128

costureiras participaram
do projeto

96.000

pessoas receberam
as máscaras

R\$ 307.200,00

De faturamento gerado

O projeto ocorreu de

**Maio/22 a
Dezembro/22**

E contemplou 9 estados e

22 cidades



Parceiros:



USAID
FROM THE AMERICAN PEOPLE



Palladium
MAKE IT POSSIBLE

sitawi finanças do bem

NEW PARTNERSHIPS INITIATIVE

EXPAND

New Partners for Better Health



fio do afeto



Um filme sobre mulheres brasileiras que costuram, acima de tudo, esperança.

De indiscutível importância em nossa economia, o trabalho feminino foi brutalmente afetado pela pandemia.

Essa realidade obrigou diversas mulheres a encontrarem alternativas para levar sustento à mesa.

A costura, principalmente a confecção de máscaras de proteção, teve papel fundamental na vida dessas trabalhadoras. Em Fio do Afeto conhecemos a vida, trabalho, histórias e legados de algumas delas.

Estreia Fio do Afeto - 13 de outubro de 2022



Festival do Rio

O Festival do Rio é um evento renomado e prestigioso para a exibição e celebração da excelência cinematográfica. A seleção do nosso documentário para fazer parte deste evento não apenas valida o esforço criativo e o impacto do projeto, mas também amplifica a voz das histórias inspiradoras que buscamos compartilhar.

A presença do nosso documentário nesse festival é uma oportunidade única para disseminar mensagens importantes e tocar corações



ATLANTIDOC
FESTIVAL INTERNACIONAL
DE CINE DOCUMENTAL DE URUGUAY

Festival do Uruguai

A inclusão do nosso documentário no Festival Internacional de Documentários do Uruguai marca um momento de reconhecimento e celebração das narrativas autênticas que buscamos compartilhar.

O festival anual desempenha um papel crucial ao trazer ao país uma variedade de produções documentais de alta qualidade, formando um panorama diverso do gênero.

O critério de programação do festival ressoa profundamente com nossa missão de contar histórias que inspirem e incitem reflexões construtivas.



asta

Presença Digital



asta

Presença Digital

Instagram

 **19.483**
SEGUIDORES

 **558.445**
ALCANCE
TOTAL

 **731.340**
IMPRESSÕES
TOTAIS

 **16.060**
TOTAL DE
ENGAJAMENTO

Facebook

 **90.666**
CURTIDAS
NA PÁGINA

 **1.720.985**
ALCANCE
TOTAL

 **1.894.190**
IMPRESSÕES
TOTAIS

 **34.166**
TOTAL DE
ENGAJAMENTO

Linkedin

 **2.174**
SEGUIDORES

 **11.251**
ALCANCE
TOTAL

 **17.573**
IMPRESSÕES
TOTAIS

 **1.502**
TOTAL DE
ENGAJAMENTO



Pertinho de casa 

Presença Digital

Instagram

 **11.816**
SEGUIDORES

 **13.706.569**
ALCANCE TOTAL

 **18.406.682**
IMPRESSÕES TOTAIS

 **8.117**
TOTAL DE ENGAJAMENTO

Facebook

 **2.080**
CURTIDAS NA PÁGINA

 **24.637.042**
ALCANCE TOTAL

 **30.440.968**
IMPRESSÕES TOTAIS

 **348.815**
TOTAL DE ENGAJAMENTO

Linkedin

 **385**
SEGUIDORES

 **1.042**
ALCANCE TOTAL

 **1.849**
IMPRESSÕES TOTAIS

 **209**
TOTAL DE ENGAJAMENTO



Balanço Financeiro

Neste capítulo, abrimos as portas para uma visão transparente das atividades financeiras da Rede Asta durante o ano de 2022. Isso reflete nosso compromisso contínuo com a gestão financeira responsável e a criação de valor em todas as frentes.

Através de uma captação consistente, traduzimos nossos esforços em resultados concretos que repercutem diretamente nas vidas das nanoempreendedoras.

Nossas iniciativas de impacto social não apenas elevam a qualidade de suas vidas, mas também impulsionam uma transformação que se estende por toda a comunidade.



Desempenho Financeiro

O valor total de recursos captados destina-se à concretização de nossos projetos e premiações.

R\$ 8.066.137,00
foi o valor total de recursos captados

R\$ 7.462.453,00
foi o nosso faturamento em 2022

Valor consolidado do nosso faturamento por competência (Notas Fiscais e Recibos emitidos em 2022)

R\$ 3.647.788,00
é o nosso fundo reserva

Como nossa receita foi distribuída:

- Projetos, programas e ações sociais: R\$ 3.111.364
- Doação para beneficiárias: R\$ 935.659
- Salários, benefícios e encargos: R\$ 1.879.545
- Despesas Administrativas: R\$ 1.305.878
- Rendimentos das aplicações financeiras: R\$ 265.428

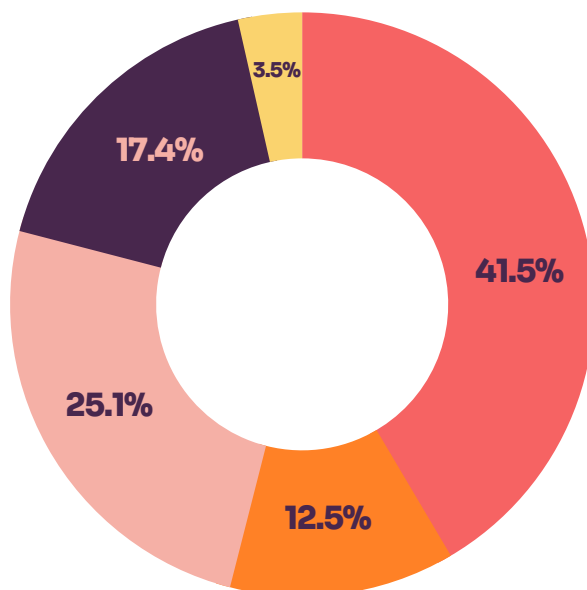



“ Aprendi por meio das oficinas e aulas métodos eficazes que me ajudaram a aprimorar o meu trabalho. Desenvolvi habilidades que me passaram mais segurança para criar e explorar ainda mais a costura. Foi muito bom participar desse projeto que tanto agregou na minha vida profissional quanto no meu dia a dia como pessoa.

- Maria Madalena Barros Gama, aluna da turma BRK

Agradecimentos

Acreditamos que **as grandes evoluções nascem das nano revoluções** e para cada uma delas acontecer é preciso combustível e energia. Sem nossos parceiros não haveria essa energia para realizar.

Todos os investimentos recebidos nos permitem catalisar essas nano revoluções, fortalecer redes e continuar disseminando a mudança.

Deixamos aqui um agradecimento ESPECIAL para nossos parceiros que confiam na Rede Asta e no poder de transformação que geramos JUNTOS.

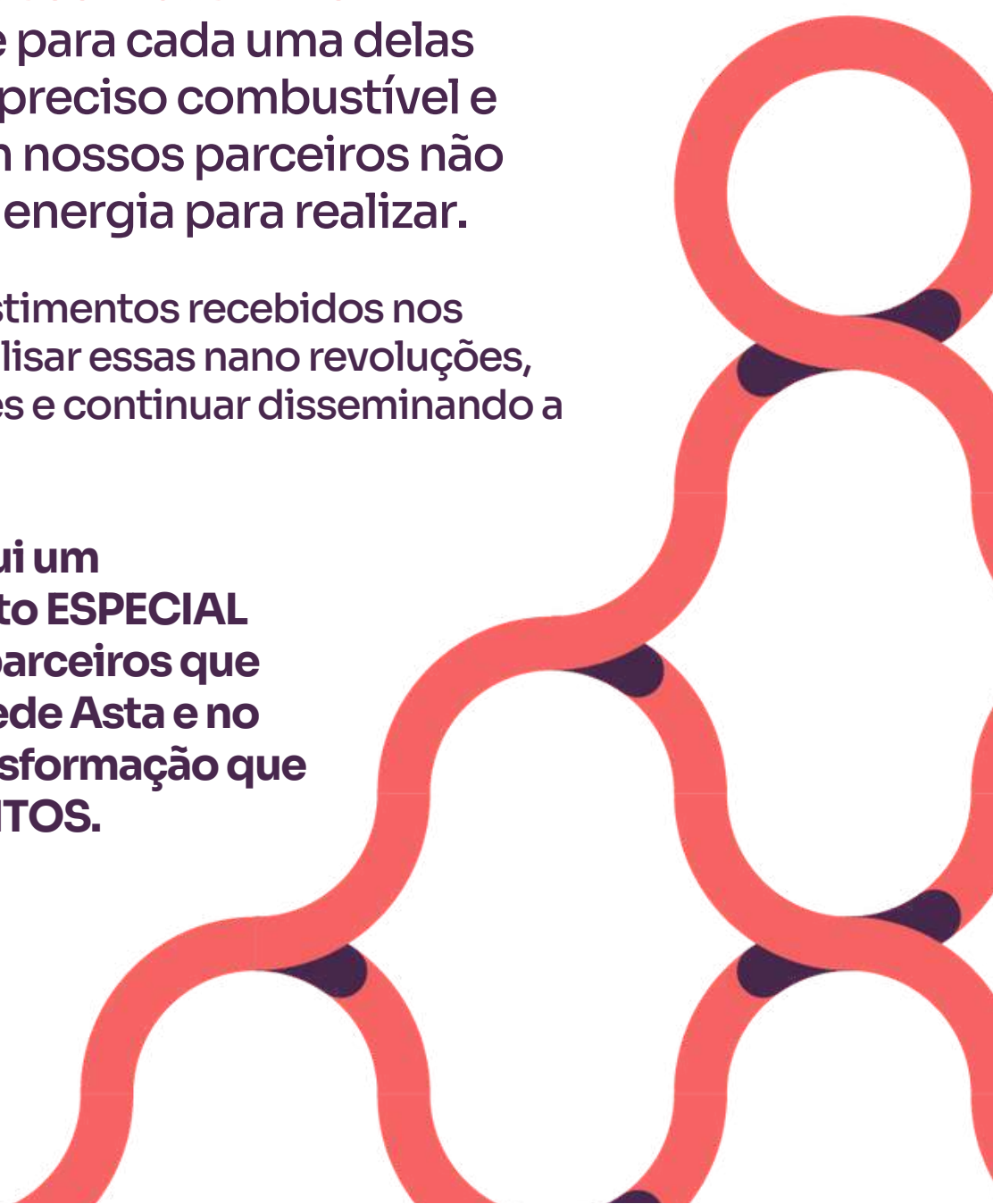

asta

Nossos Parceiros



Knowledge grows



asta

O futuro

Acreditamos que a **educação** e o **empreendedorismo** são as bases para empoderar indivíduos e comunidades, proporcionando independência financeira e oportunidades reais de crescimento.

A jornada da inovação é também uma jornada de coração. Através da nossa trajetória, temos visto como a tecnologia pode ser uma aliada poderosa para disseminar conhecimento, ampliar horizontes e conectar pessoas, encurtando distâncias e tornando possível o impacto em locais remotos.

Em todos os nossos esforços, o respeito, a empatia e a valorização das experiências humanas permanecem como pilares inabaláveis. Essa abordagem, seja por meio de interações online ou offline, guia cada passo que damos em direção a um futuro mais inclusivo e justo.

Assim, continuamos comprometidos em trilhar o caminho da evolução com uma combinação de **tecnologia e compaixão**. Pois acreditamos que, ao aliar a inovação ao calor humano, podemos efetivamente moldar um mundo melhor para todos.





Accenture

APOIO



FUNDAÇÃO
VALE

PARCEIRO LOCAL



IAVE

eu
valorizo
quem é
pertinente



Pertinho
de Casa

pertinhodecasa.com.br



asta

Para impulsionar negócios, vidas e sonhos



www.redeasta.com.br



contato@redeasta.com.br



[@rede_asta](https://www.instagram.com/rede_asta)

